DZIENNIK URZĘDOWY
WOJEWÓDZTWA LUBELSKIEGO

Lublin, dnia 29 stycznia 2024 r.

Poz. 788

Podpisany przez:
Paweł Chruściel; LUW w Lublinie
Data: 29.01.2024 13:58:05

UCHWAŁA NR LIX/514/2023
RADY GMINY JASTKÓW

z dnia 21 grudnia 2023 r.

w sprawie wyznaczenia obszaru zdegradowanego i obszaru rewitalizacji

Na podstawie art. 18 ust. 2 pkt 15 ustawy z dnia 8 marca 1990 r. o samorządzie gminnym (Dz.U. z 2023 r. poz. 40 z późn. zm.) oraz art. 8 ust. 1 i art. 11 ust. 4 ustawy z dnia 9 października 2015 roku o rewitalizacji (Dz. U. z 2021 r. poz. 485 ze zm.) Rada Gminy Jastków,

- uchwala, co następuje:

§ 1. Wyznacza się obszar zdegradowany i obszar rewitalizacji Gminy Jastków.

§ 2. Granice obszaru zdegradowanego i obszaru rewitalizacji określa załącznik graficzny, stanowiący integralną część uchwały.

§ 3. Wykonanie uchwały powierza się Wójtowi Gminy Jastków.

§ 4. Uchwała wchodzi w życie po upływie 14 dni od dnia ogłoszenia w Dzienniku Urzędowym Województwa Lubelskiego.

Przewodniczący Rady Gminy

Marek Wieczerzak
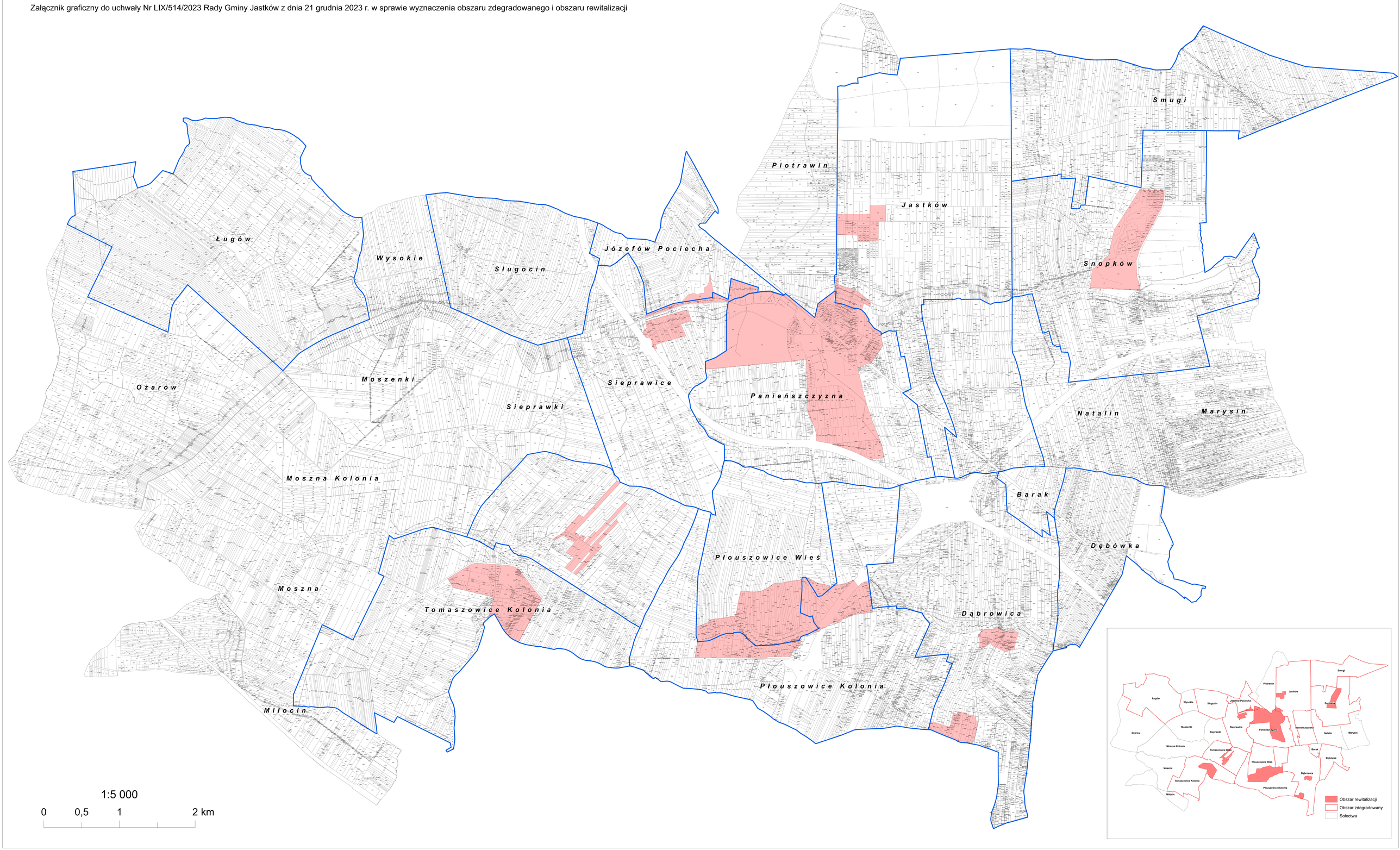
Załącznik graficzny do uchwały Nr LIX/514/2023 Rady Gminy Jastków z dnia 21 grudnia 2023 r. w sprawie wyznaczenia obszaru zdegradowanego i obszaru rewitalizacji